

WEDWITZER

Hoe kunt u ons bereiken?

- Per trein tot station Echt (ca. 7 km afstand)
- Per buurtbus (v.a. station Echt) naar Koningsbosch uitstappen bij halte Frenkenschof/Böhmerwald. (nu nog c.a. 500m de krimweg aflopen)
- Eigen vervoer; A2 Eindhoven-Maastricht, afslag 44, richting Brunssum aanhouden. Ca. 1 km vóór Koningsbosch, ziet u aan de rechterzijde ons bord "Camping Böhmerwald", nu rechtsaf de krimweg op en nog 500 m rijden.

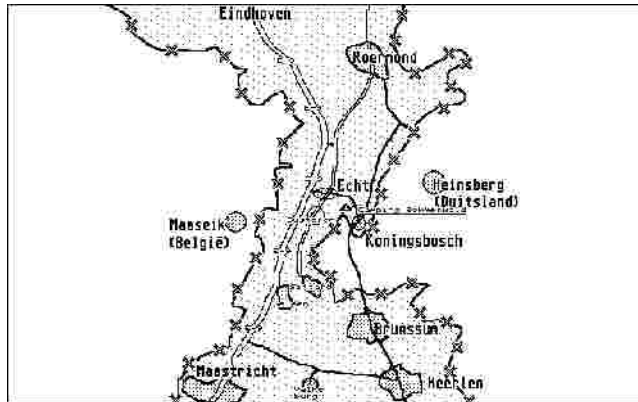

Reservering & betaling;

Een reservering gaat in op het moment dat de eerste (aan)betaling op onze rekening is bijgeschreven.
Seizoenplaats: Periode 1 april of Pasen (indien dit eerder valt) tot 1 november.

- Betaling 1e termijn (derde deel) einde januari.
- 2e termijn (derde deel) vóór half april.
- 3e of laatste termijn vóór half juli.



Toeristischeplaats, vakantiehuisje of trekkershut;
s.v.p. voor reservering 50% van het totaalbedrag storten.
Restant dient bij of voor aankomst te worden voldaan.
Trekkershutten kunnen ook via het nationaal reserveringsburo worden gereserveerd, echter deze rekent een extra bedrag als reserveringskosten.
Aankomst; vanaf 14.00 uur. Vertrek vóór 12.00 uur.

Welkom op Camping Böhmerwald



Camping Böhmerwald

Krimweg 1,
6104 rm Koningsbosch,
tel. 0475-309030
Gsm 0640608058
Banknr. NL68INGB0002552709
internet; <http://www.bohmerwald.nl>
email; bohmerwald@online.nl



Informatie

Geachte Mevrouw/Mijnheer;

Hierbij ontvangt U nadere informatie over onze camping. Böhmerwald is een nog vrij kleine doorgaans rustige en mooie camping. De ligging is op de scheiding tussen midden- en zuid-limburg nabij het dorpje Koningsbosch.

Met op c.a. 2 km. afstand de Duitse en ongeveer 13 km de Belgische grens, is het glooiende landschap bij uitstek geschikt voor fietstochties. Vandaar ook dat o.a. VVV en ANWB hier dan ook diverse fietsroutes heeft uitgezet.

Gezellige steden die de moeite waard zijn om te bezoeken zijn o.m. Sittard, Roermond, Maaseik en Heinsberg en Maastricht. Ook de echte natuurliefhebber kan hier zijn hart ophalen, bij een vroege wandeling kan men hier nog heel wat wild tegenkomen. Op ons c.a. 6 ha. grote terrein vindt U ondermeer de volgende voorzieningen; een gezellig café waar u tevens tegen de avond een hapje kunt eten, de grote activiteitenzaal waarin in het hoogseizoen o.a. dans- en bingoavonden worden gehouden. Receptie, telefooncel, wasserette, schone sanitaire voorzieningen ,sportveldje, speelveldje voor kinderen tot 6 jaar en een grotere speeltuin voor kinderen tot 12 jaar.

Standplaatsen; bij de aanleg zijn wij uitgegaan van ruime standplaatsen waarbij door beplanting is getracht een maximum aan privacy te creëren. De meeste standplaatsen zijn voorzien van electra (CEE stekker, 4 of 6 amp.) met met watertappunt en riool afvoer. Naast toerische- en seizoenplaatsen kunt u bij ons ook terecht voor vakantiehuisjes en trekkershutten. E.e.a. staat verderop in dit boekje beschreven.

Wij wensen U nog een prettige vakantie; Fam. Bos

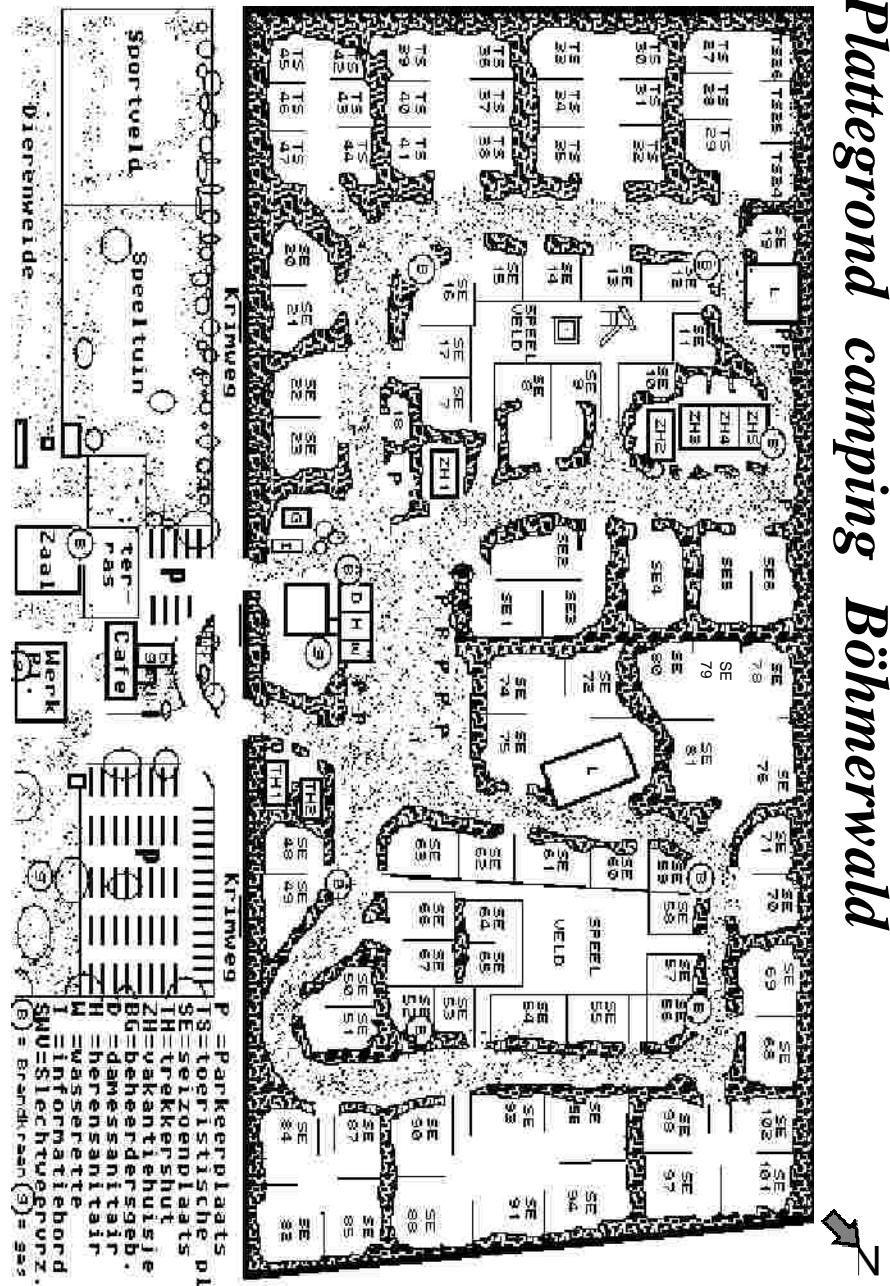

Plattegrond camping Böhmerwald

Kampeerregels

- **Sanitairgebouw;** Het sanitairgebouw wordt dagelijks tussen 9.00 en 11.00 uur schoongemaakt. Indien nodig gebeurt dit vaker per dag. U wordt verzocht om tijdens de schoonmaak zo min mogelijk gebruik te maken van het sanitairgebouw. Kinderen beneden 6 jaar zonder begeleiding hebben geen toegang. Mocht u tussentijds toch onregelmatigheden constateren, gelieve dit dan aan ons te melden.
- **Chemisch toilet;** Voor het ledigen van uw chemisch toilet staat er midden achter het sanitairgebouw een witte slokop.
- **Aanwijzingen;** Verzocht wordt dat u voor het overige handelt overeenkomstig de normale fatsoensnormen of de aanwijzingen van de beheerder. De beheerder is bevoegd, personen die de voorwaarden verbonden aan het huren van staanplaatsen en/of kampeerreglement niet naleven, zonder restitutie van reeds betaald standgeld van het terrein te verwijderen.
- **Aansprakelijkheid;** de directie aanvaardt geen enkel aansprakelijkheid voor schade veroorzaakt door derden aan, of diefstal van eigendommen van kampeersers en eventuele bezoekers
- **Tot slot;** Heeft u klachten of wensen vertel het ons! Bent u tevreden vertel het anderen!

Wij wensen u een prettig verblijf;

fam. Bos

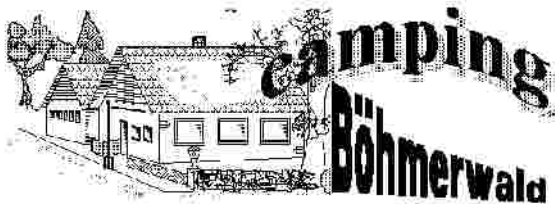

Vakantiehuisjes

Vakantiehuisjes 3 t/m 5;

indeling;

- **Hal**
- **Sanitair;** WC, Douche + wastafel
- **Huiskamer** met kleuren TV
- **Keuken;** z.g. open keuken met;
 - * Gascomfort
 - * Warmwatergeiser
 - * Potten/pannen/bestek (6pers.)
- **2 slaapkamers;**
 - * Een met 2 stapelbedden (4 slaappleatsen)
 - * De ander met 2 slaappleatsen
- **Buiten;** Eigen achtertuinje met gazonveldje, omgeven door bomen en struiken. Zodat u met mooi weer buiten kunt zitten.
- **Bouwwijze;** het geheel is gebouwd uit steen met pannendak. Voorzien van water (warm & koud), gas en electra (4amp). Drie huisjes onder een kap.
- **De prijs;** *Pasen, Pinksteren en bouwvakweken; Euro. 300,= per week. Buiten het hoogseizoen Euro 250,= per week (za tot za) of Euro 160,= per lang weekend (do tot ma). Excl. 1,50 euro toeristenbel. p/p. p/n.
- **Eindschoonmaakkosten** bedragen €25
- **Borgsom;** Wij vragen naast de huurprijs een bedrag van Euro 50 als borgsom, welke u bij vertrek weer terugkrijgt als het huisje correct is achtergelaten.
- **Reservering;** gaat in indien 50% van de totale huurprijs is ontvangen.
- Banknr. NL68INGB0002552709
- Lakens, slopen handdoeken dient u zelf mee te brengen.

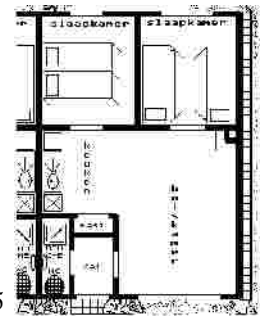
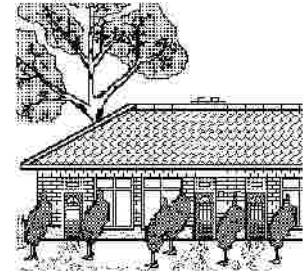



Om de leefbaarheid op de camping te bevorderen, zijn er ook op onze camping een aantal regels van kracht;

- * **Aanmelden;** Bij aankomst op het terrein dien U zich aan te melden bij de receptie en (indien nog niet gebeurd) in te schrijven in het nachtregister. De kampeerverordening verlangt dat dit correct gebeurt. Ook bezoekers en logees dienen zich eerst te melden bij de receptie.
- * **Voertuigen;** Auto's horen zo veel mogelijk op de daarvoor bestemde parkeerplaatsen. Rij zo min mogelijk onnodig over de camping. Bezoekers hebben met hun auto geen toegang tot het campinggedeelte en dienen deze dus op de daarvoor aangelegde parkeerplaatsen te parkeren, dit uit gezonderd bij slecht ter been zijnden. (Dit in overleg met de beheerder) Op de rondwegen geldt een maximum snelheid van 5 km per uur. Op de camping mag niet "gebromfietst" worden. Bromfietzers dienen bij de ingang van de camping hun motor af te zetten.
- * **Plaatsing van het kampeermiddel;** U w kampeermiddel dient zó geplaatst te worden dat anderen geen overlast wordt aan gedaan. I.v.m. brandveiligheid dient tussen de kampeermiddelen tenminste een afstand van 3 meter open gehouden te worden. Het maken van greppels, kuilen, zinkputjes en wijzigingen aan onze infrastructuur e.d. is niet toegestaan.
- * **Honden;** Honden en andere huisdieren kunnen i.o.m. de beheerder worden toegelaten. Indien dit het geval is dan mogen deze de overige gasten niet hinderen en dienen altijd op het terrein te zijn aangelijnd (ook op uw eigen standplaats). Het is niet toegestaan uw huisdier op de camping zijn behoefte te laten doen. Mocht dat mogelijk toch gebeuren, dan dient u zelf voor verwijdering hiervan te zorgen. Uw huisdier kunt u o.a. vrij laten rondlopen op het hondentoilet buiten de camping.



- * **Huisvuil;** Houdt uw terreingedeelte schoon. Deponeer uw afval in de de daarvoor bestemde container(s). Probeer het afvalvolume zo klein mogelijk te houden. Het meebrengen van afval van thuis of het aanbieden van grof afval is niet toegestaan.
- * **Beplanting;** Respecteer onze aanplant. Het snoeien of kappen van bomen/struiken is niet toegestaan. Mocht u desondanks last hebben van hinderlijke begroeiing, neem dan contact op met de beheerder.
- * **Geluidsapparatuur;** Gebruik van geluidsapparatuur mag voor de overige gasten geen overlast veroorzaken. Zorg er voor dat het geluid op een afstand van 10 meter niet hoorbaar is.
- * **Sport en spel;** Voetbal, badminton ed. tussen de standplaatsen en op de wegen is niet toegestaan. U hindert hiermee uw medegasten. Maak gebruik hiervoor van de bestemde sportvelden.
- * **Speeltuin;** De speeltuin is uitsluitend voor kinderen tot en met 12 jaar bestemd. Het betreden geschiedt op eigen risico. Na 21.00 uur of zonsondergang is de speeltuin gesloten en verboden terrein.
- * **Nachtrust;** De nachtrust gaat in om 23.00 uur en eindigt om 07.00 uur. Dit betekent dat u gedurende deze tijd niemand tot last mag zijn, ook auto verkeer op het terrein is dan niet toegestaan.
- * **Bijbouwsels;** In bepaalde gevallen is het onder voorwaarden en met toestemming van de beheerder mogelijk een tuinhuisje (berghok) te plaatsen. Het plaatsen van hekwerken, schuttingen e.d. zijn niet toegestaan. Bij het niet naleven van de aanwijzingen van de beheerder kunt u worden verplicht om het bouwsel af te breken. E.v.t. kosten zijn dan altijd voor uw eigen rekening.
- * **Water & electra;** Besproeien van tuintjes is zonder toestemming van de beheerder niet geoorloofd. De electra is afgezekerd op 4 of 6 amp., indien u herhaaldelijk de zekeringen